

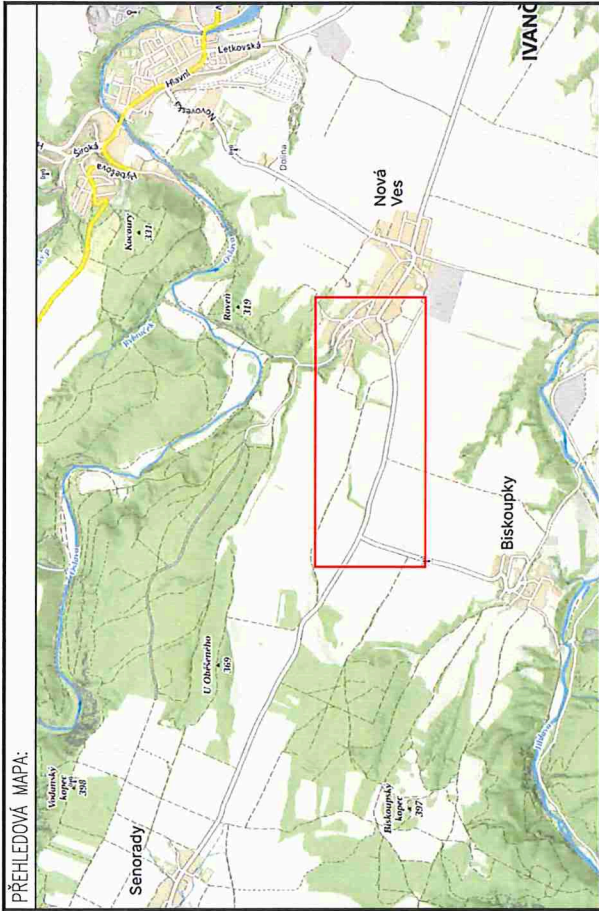

PŘEHLEDOVÁ MAPA:



ZNAKOM s.r.o. – ZENGROVA 2694/4, 615 00 BRNO, TEL. 602 332 710, ZNAKOM@ZNAKOM.CZ, (PRACOVNÍSTE: RYBNÍČEK 12, 602 00 BRNO)		
Vypracoval: Jiří TOUŽÍN podpis: <i>Toužín</i>	Zodpovědný projektant: Jiří TOUŽÍN podpis: <i>Toužín</i>	Ředitel/Technická kontrola: Petr Bednář podpis: <i>Bednář</i>
		
ZNAKOM s.r.o., ZENGROVA 2694/4, 615 00 BRNO		

Místo:	NOVÁ VES, SENORADY	Číslo zak:	24Z00891
Komunikace:	III/3935	Formát:	–
Staničený úsek:	km 4,740 – km 3,340	Datum:	06/2024
Akce:	MIKROKOBERCE - III/3935, NOVÁ VES - SENORADY	Číslo příloh:	0
Obsah:	PŘECHODNÁ ÚPRAVA PROVOZU		

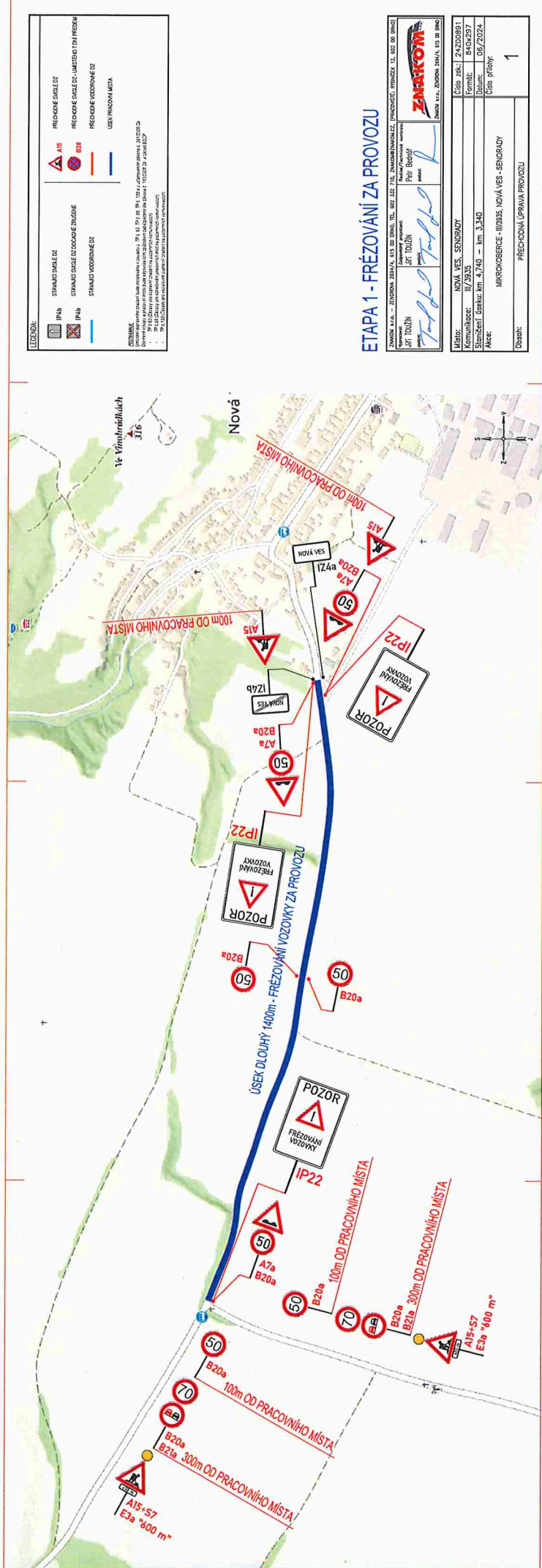

LEGENDA:

IP4b	STANICE SÍGEL E2	A15	PRÉCHOZE SÍGEL E2
IP4b	STANICE SÍGEL E2 (DOPLOUŽENÉ)	B20a	PRÉCHOZE SÍGEL E2 (UMIŘENÍ DŮLŽNÉHO PRŮJMU)
IP4b	STANICE SÍGEL E2	B21a	PRÉCHOZE SÍGEL E2 (UMIŘENÍ DŮLŽNÉHO PRŮJMU)
			USEK PRÁCOVNÍ MÍSTA

OSTŮŽNÍKA:
 - Průběh staveniště
 - Průběh staveniště (délka staveniště)
 - Průběh staveniště (délka staveniště)
 - Průběh staveniště (délka staveniště)
 - Průběh staveniště (délka staveniště)
 - Průběh staveniště (délka staveniště)

ETAPA 1 - FRÉZOVÁNÍ ZA PROVOZU

Místo: NOVA VES, SENORADY Kruh: III/5935 Staniční čísla: km 4,740 – km 3,340 Akce: MIKROKORBECE - III/5935, NOVA VES - SENORADY Účel: PŘECHOVNÁ ÚPRAVA PROVOZU	Číslo úseku: 242038B1 Formát: 840x297 Datum: 09/2024 Číslo přílohy: 1
--	--

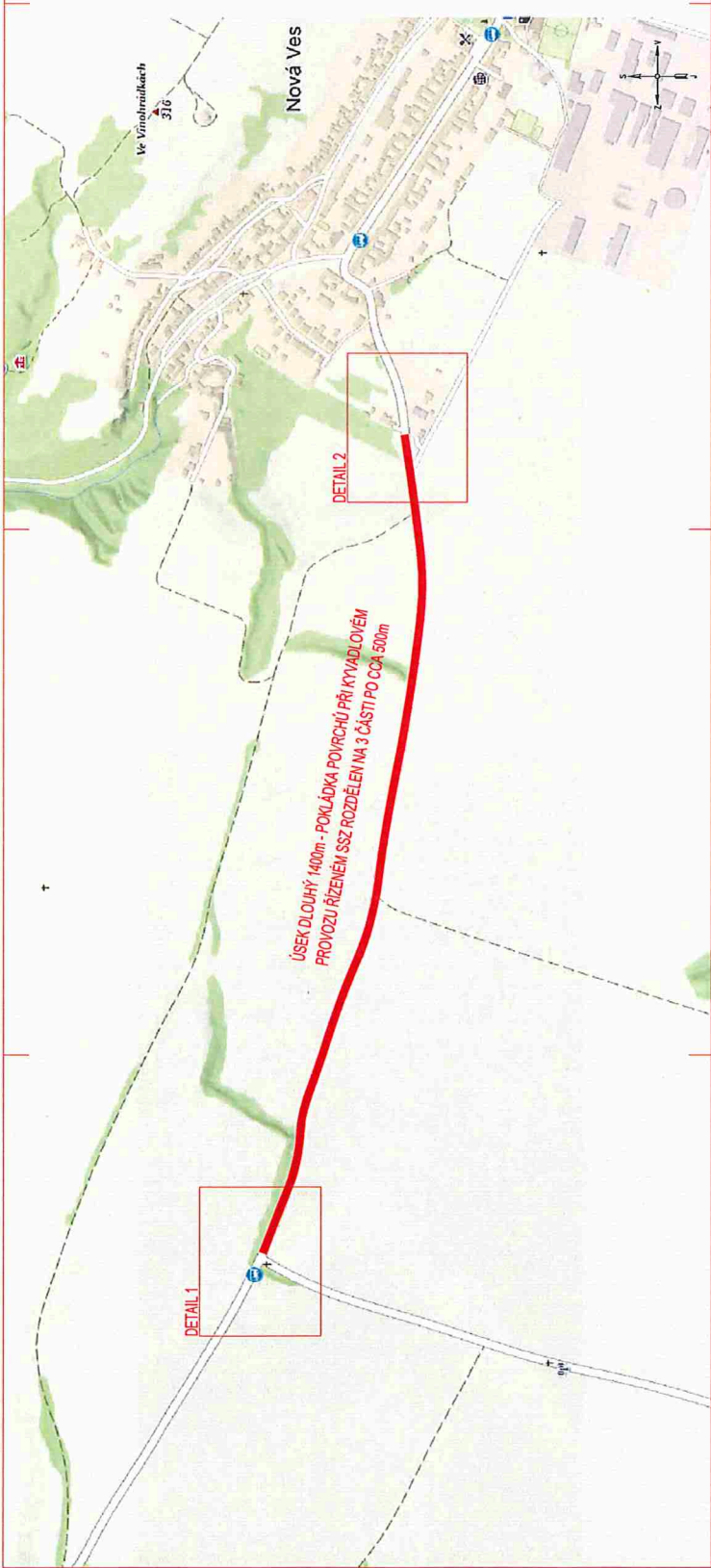

ÚSEK DLOUHÝ 140m - POKLÁDKA POVRCHŮ PŘI KYVADLOVÉM PROVOZU ŘÍZENÉM SSZ ROZDĚLEN NA 3 ČÁSTI PO OČK 50m

DETAIL 1

DETAIL 2

LEGENDA:

	STAVAJÍCÍ SVALEČ		PŘECHOD SVALEČ
	STAVAJÍCÍ SVALEČ ZE SOUDNÉ ŽIVICE		PŘECHOD SVALEČ: UMÍSTĚNÍ TEN PŘECHOD
	STAVAJÍCÍ VODOPROJEČ		PŘECHOD VODOPROJEČ
	STAVAJÍCÍ VODOPROJEČ		UKRYTÍ PODLAŽNÍHO PŘECHODU MĚTA

PODSVĚTLENÍ:
 - 200 lux (pro obecné osvětlení)
 - 500 lux (pro osvětlení pracovních míst)
 - 1000 lux (pro osvětlení nebezpečných míst)
 - 1500 lux (pro osvětlení vysoce nebezpečných míst)

POSDVĚTLENÍ MÍSTO:
 - 200 lux (pro obecné osvětlení)
 - 500 lux (pro osvětlení pracovních míst)
 - 1000 lux (pro osvětlení nebezpečných míst)
 - 1500 lux (pro osvětlení vysoce nebezpečných míst)

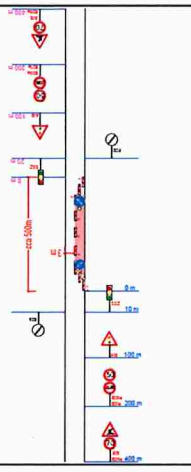

ETAPA 2 - POKLÁDKA POVRCHŮ NA SSZ

ZÁKAZNÍK: ZPRŮSOVNĚNÍ, s.r.o. IČO: 271 271 271, ŽATECKÝ PRŮMYSL, s.r.o. IČO: 271 271 271
 ZPRŮSOVNĚNÍ, s.r.o. IČO: 271 271 271, ŽATECKÝ PRŮMYSL, s.r.o. IČO: 271 271 271
 ZPRŮSOVNĚNÍ, s.r.o. IČO: 271 271 271, ŽATECKÝ PRŮMYSL, s.r.o. IČO: 271 271 271
 ZPRŮSOVNĚNÍ, s.r.o. IČO: 271 271 271, ŽATECKÝ PRŮMYSL, s.r.o. IČO: 271 271 271

Město:	NOVÁ VES, SENORADY	Číslo zak.	24Z00891
Komunikace:	III/3935	Formát:	B40x297
Staniční číselník:	km 4,740 - km 3,340	Datum:	06/2024
Alce:	MIKROKORBECE - III/3935, NOVÁ VES - SENORADY	Číslo přílohy:	2
Drážba:	PŘECHODNÁ ÚPRAVA PROVOZU		

LEGENDA	
	STAVBA CESTY
	OPRAVA A REKONŠTRUKČIA CESTY
	STAVBA KANALIZÁCIE
	PRISYDENIE
	REKONŠTRUKČIA CESTY
	REKONŠTRUKČIA CESTY
	REKONŠTRUKČIA CESTY
	REKONŠTRUKČIA CESTY

ETAPA 2 - POKLADKA POVRCHŮ NA SZZ
DETAIL 1

Miesto: NOVA VES, SENODOLY Komuna: III/232 Objekt: Stm. km 2,70 - km 3,00 Práca: MIKROKONIE - BIZOS, NOVA VES - SENODOLY	
Stav. rok: 24.03.2021 Formát: DSKA257 Datum: 09/2024 Číslo: 3	PRÍLOHA (PRÍVA PRÍLOHA)

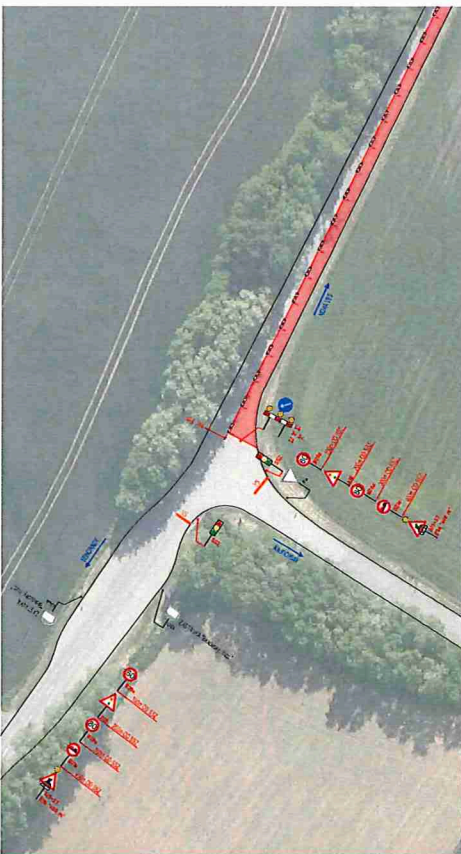

LEGENDA:

	ZNAMENÍ DÁLICE		PŘETOKOVÉ DÁLICE
	PŘEJÍZDNÍ DÁLICE - JAROVNÍ PŮMĚNĚ		PŘEJÍZDNÍ DÁLICE - JAROVNÍ PŮMĚNĚ
	PŘEJÍZDNÍ DÁLICE - JAROVNÍ PŮMĚNĚ		PŘEJÍZDNÍ DÁLICE - JAROVNÍ PŮMĚNĚ
	PŘEJÍZDNÍ DÁLICE - JAROVNÍ PŮMĚNĚ		PŘEJÍZDNÍ DÁLICE - JAROVNÍ PŮMĚNĚ

Poznámky:

1. Všechny údaje jsou v souladu s projekční dokumentací a s příslušnými normami.
2. Všechny údaje jsou v souladu s projekční dokumentací a s příslušnými normami.
3. Všechny údaje jsou v souladu s projekční dokumentací a s příslušnými normami.
4. Všechny údaje jsou v souladu s projekční dokumentací a s příslušnými normami.

ETAPA 2 - POKLÁDKA POVRCHŮ NA SSZ
DETAIL 2

PRŮJEMNÁ ČÍSLO: 2024/2024 PRŮJEMNÁ ČÍSLO: 2024/2024 PRŮJEMNÁ ČÍSLO: 2024/2024	
MÍSTO: NOVA VES - SĚDOUBŮ KOMPONENTA: II/2935 AKCE: MİKROENERGIE - II/2935 NOVA VES - SĚDOUBŮ	PRŮJEMNÁ ČÍSLO: 2024/2024 PRŮJEMNÁ ČÍSLO: 2024/2024 PRŮJEMNÁ ČÍSLO: 2024/2024
Datum: 10.05.2024 Číslo: 2024/2024 Datum: 10.05.2024	Datum: 10.05.2024 Číslo: 2024/2024 Datum: 10.05.2024
Autor: MİKROENERGIE - II/2935 NOVA VES - SĚDOUBŮ Úprava: PŘEJÍZDNÍ ÚPRAVA PŘEVODŮ	Datum: 10.05.2024 Číslo: 2024/2024 Datum: 10.05.2024
Strana: 4	Datum: 10.05.2024 Číslo: 2024/2024 Datum: 10.05.2024

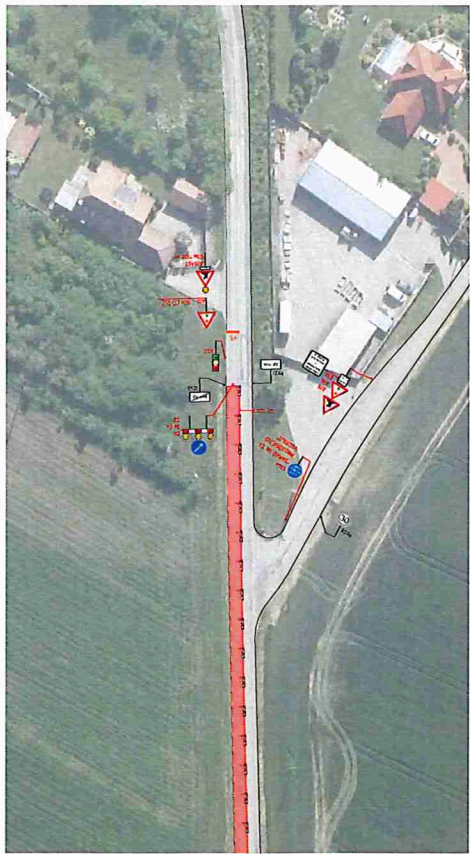
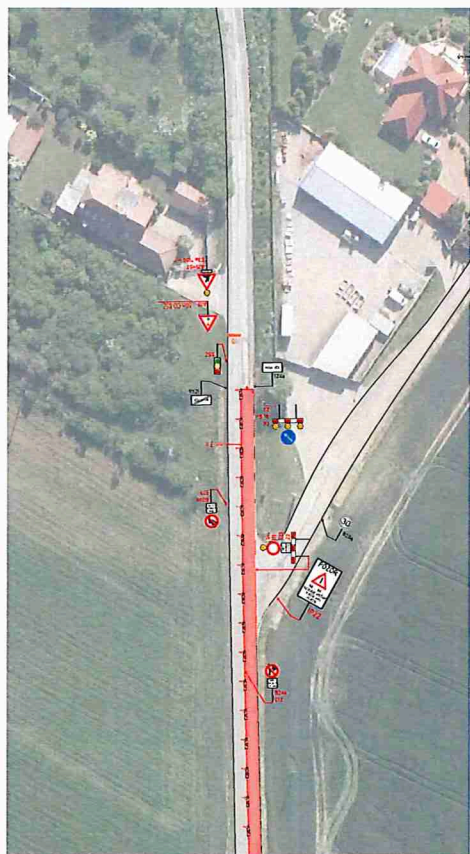

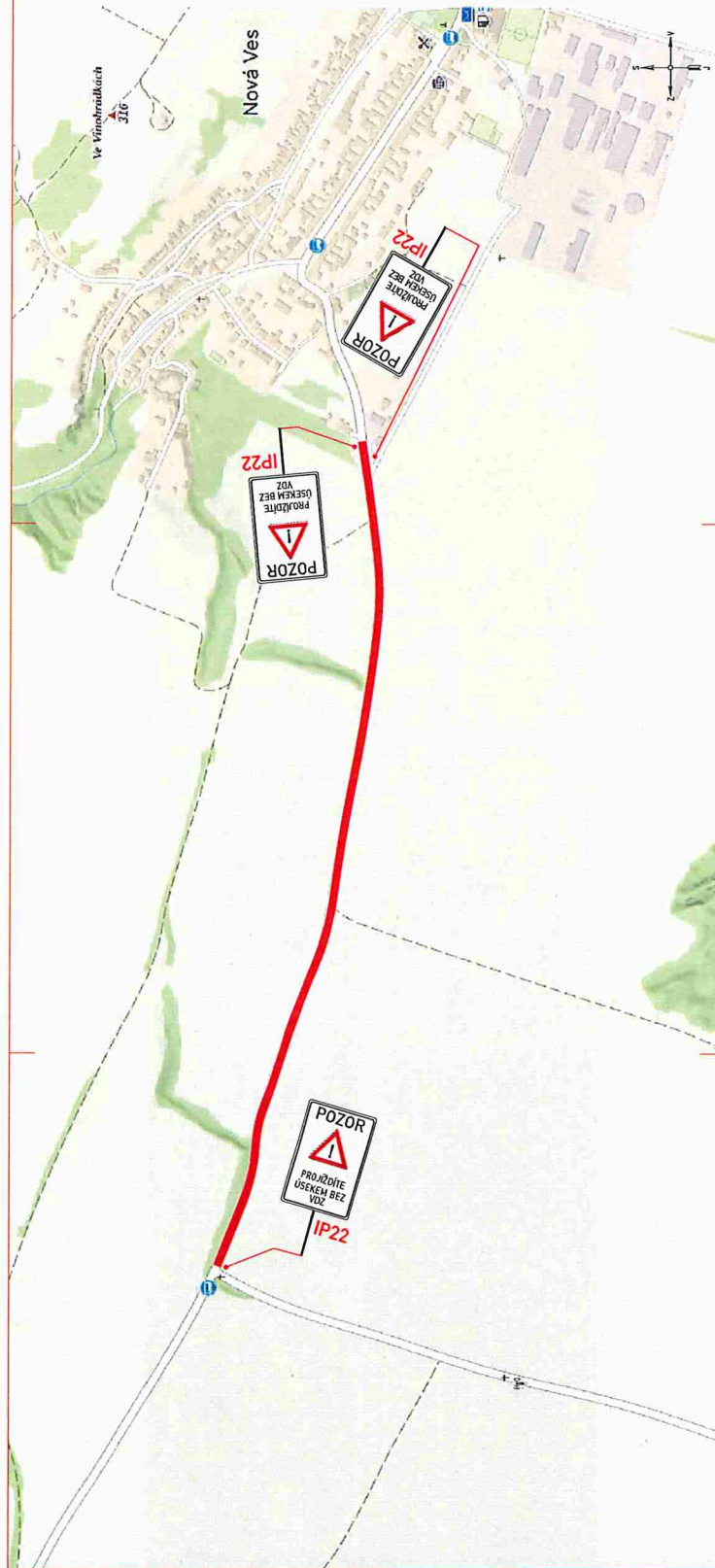

LEGENDA	
	STANDARDNÍ ŠÍŘEKU
	STANDARDNÍ ŠÍŘEKU S OZNAČENÍM PRUŽNÉ
	STANDARDNÍ ŠÍŘEKU S OZNAČENÍM PRUŽNÉ A ČÁRČKOVANÉ
	ROZŠÍŘENÍ ŠÍŘEKU
	UZÁŘENÍ ŠÍŘEKU
	UZÁŘENÍ ŠÍŘEKU S OZNAČENÍM PRUŽNÉ
	UZÁŘENÍ ŠÍŘEKU S OZNAČENÍM PRUŽNÉ A ČÁRČKOVANÉ
	UZÁŘENÍ ŠÍŘEKU S OZNAČENÍM PRUŽNÉ A ČÁRČKOVANÉ A ČERVENOU ČAROU

ETAPA 3 - PRŮJEZD BEZ VĚZ

MÍSTO: NOVÁ VĚS, SENORADY
 Kódy: III/5935
 Staniční čísla: km 4,740 — km 3,340
 Měřítko: 1:500
 Datum: 05/2024
 Účel: MİKROBUDOVNÍ ÚPRAVA PRŮJEZDU

<p> ZPRÁVA: NOVÁ VĚS, SENORADY Číslo přílohy: 24Z00991 Formát: 840x297 Datum: 05/2024 Číslo přílohy: 5 </p>	
---	--